

ALINEAMIENTO Y NUMERO OFICIAL



AYUNTAMIENTO
CONSTITUCIONAL
DE IXTLAHUACAN DE
LOS MEMBRILLOS, JAL.
2012-2015

C. DIRECTOR DE OBRAS PÚBLICAS

0390

PRESENTE:

EL SUSCRITO, PROPIETARIO DEL PREDIO QUE SE INDICA, SOLICITA **ALINEAMIENTO Y NUMERO OFICIAL** PARA EL MISMO PROTESTANDO DE LA VERACIDAD DE LOS DATOS QUE EN SEGUIDA PROPORCIONA

UBICACIÓN		SERVICIOS EXISTENTES	
SECTOR <u>LOS LAURELES</u> <small>NUM. Y NOMBRE</small>		AGUA <u>NO</u> <small>SI O NO</small>	
CALLE <u>CEDROS</u>	NUM. <u>100</u>	ALUMBRADO <u>NO</u>	
FRACCIONAMIENTO O ZONA <u>LOS LAURELES</u>		DRENAJE <u>SI</u>	
MANZANA <u>16</u>	LOTE <u>B</u>	BANQUETA <u>NO</u>	
LUGAR PARA CROQUIS QUE DEBE DIBUJARSE CON TINTA		PAVIMENTO <u>NO</u>	

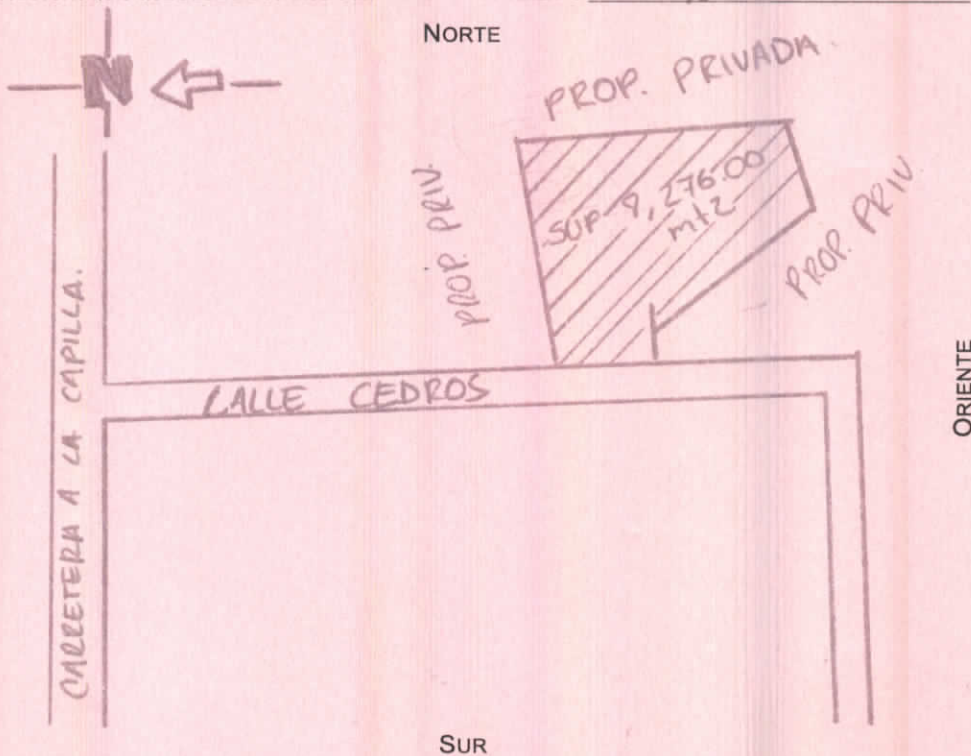

DATOS QUE DEBEN INCLUIRSE EN EL CROQUIS

DIMENSIONES DE TODOS LOS LINDEROS DEL PREDIO, DISTANCIA DEL PREDIO A AMBAS ESQUINAS. CALLES QUE LIMITAN LA MANZANA
(LOCALIZACIÓN DE LA(S) ENTRADAS AL PREDIO

IXTLAHUACÁN DE LOS MEMBRILLOS, A DE DE

OBSERVACIONES

ONCO FARMACOS DE MEXICO S.A DE
NOMBRE DEL PROPIETARIO

[Signature]
FIRMA
Los Laureles, calle cedros #100
DOMICILIO

CALIFICACION \$ 1,089.91
11/12/2015 M 2248574

Reciba
15-12-2015
Los Antonio BP.