

ALINEAMIENTO Y NUMERO OFICIAL



AYUNTAMIENTO
CONSTITUCIONAL
DE IXTLAHUACÁN DE
LOS MEMBRILLOS, JAL.
2012-2015

C. DIRECTOR DE OBRAS PÚBLICAS

0416

PRESENTE:

EL SUSCRITO, PROPIETARIO DEL PREDIO QUE SE INDICA, SOLICITA **ALINEAMIENTO Y NUMERO OFICIAL** PARA EL MISMO PROTESTANDO DE LA VERACIDAD DE LOS DATOS QUE EN SEGUIDA PROPORCIONA

UBICACIÓN		SERVICIOS EXISTENTES	
SECTOR <u>Lomas de Nequizaca</u> <small>NUM. Y NOMBRE</small>		AGUA <u>SI</u> <small>SI O NO</small>	
CALLE <u>Javier Mina</u>	NUM. <u>25</u>	ALUMBRADO <u>SI</u>	
FRACCIONAMIENTO O ZONA <u>Lomas de Nequizaca</u>		DRENAJE <u>SI</u>	
MANZANA <u>90</u>	LOTE <u>9</u>	BANQUETA <u>SI</u>	
LUGAR PARA CROQUIS QUE DEBE DIBUJARSE CON TINTA		PAVIMENTO <u>Empedrado Simple</u>	

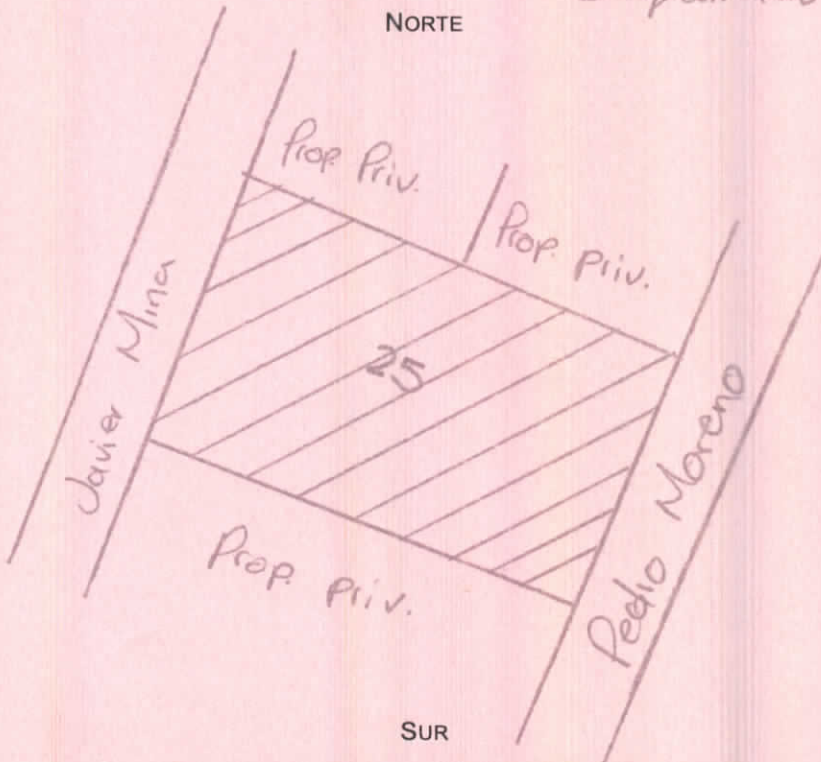

DATOS QUE DEBEN INCLUIRSE EN EL CROQUIS

DIMENSIONES DE TODOS LOS LINDEROS DEL PREDIO, DISTANCIA DEL PREDIO A AMBAS ESQUINAS. CALLES QUE LIMITAN LA MANZANA Y LOCALIZACIÓN DE LA (S) ENTRADAS AL PREDIO

IXTLAHUACÁN DE LOS MEMBRILLOS, A 07 DE 03 DE 2016



GOBIERNO MUNICIPAL
IXTLAHUACÁN DE LOS MEMBRILLOS
2015-2018
DIRECCIÓN DE PLANEACIÓN
DE DESARROLLO URBANO
Y TERRITORIAL

NOMBRE DEL PROPIETARIO
Alfonso Serrano

FIRMA
Javier Mina 475

DOMICILIO

CALIFICACION \$ 289.26
07/03/2016 2307546

Recibí
Original
7/3/16