

ALINEAMIENTO Y NUMERO OFICIAL



AYUNTAMIENTO
CONSTITUCIONAL
DE IXTLAHUACAN DE
LOS MEMBRILLOS, JAL.
2012-2015

C. DIRECTOR DE OBRAS PÚBLICAS

0455

PRESENTE:

EL SUSCRITO, PROPIETARIO DEL PREDIO QUE SE INDICA, SOLICITA **ALINEAMIENTO Y NUMERO OFICIAL** PARA EL MISMO PROTESTANDO DE LA VERACIDAD DE LOS DATOS QUE EN SEGUIDA PROPORCIONA

UBICACIÓN		SERVICIOS EXISTENTES	
SECTOR	ATEQUIZA	AGUA	SI
	NUM. Y NOMBRE		SI O NO
CALLE	HACIENDA ESTANZUELA 25	ALUMBRADO	SI
	NUM.		
FRACCIONAMIENTO O ZONA	LA FLORIDA	DRENAJE	SI
MANZANA	11	BANQUETA	SI
	LOTE		
	13	PAVIMENTO	EMPEDRADO
LUGAR PARA CROQUIS QUE DEBE DIBUJARSE CON TINTA			

NORTE

Gonzalo Curtiel

PONIENTE

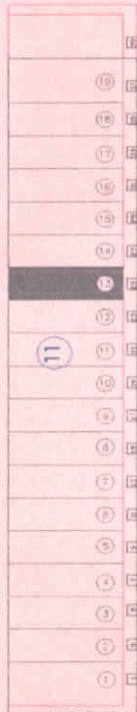

Hacienda Estanzuela

ORIENTE

SUR

DATOS QUE DEBEN INCLUIRSE EN EL CROQUIS

INGRESO Dr. A#

DIMENSIONES DE TODOS LOS LINDEROS DEL PREDIO, DISTANCIA DEL PREDIO A AMBAS ESQUINAS. CALLES QUE LIMITAN LA MANZANA
(LOCALIZACIÓN DE LA(S) ENTRADAS AL PREDIO)

IXTLAHUACÁN DE LOS MEMBRILLOS, A

DE

03 DE MAYO

2016

DE

CYT Y ASOCIADOS SA DE CV

NOMBRE DEL PROPIETARIO

POL DAVID RIVERA RIVAS

FIRMA

Colonias #559, Guad., Jal.

DOMICILIO

GOBIERNO MUNICIPAL DE
IXTLAHUACÁN DE LOS MEMBRILLOS
2015-2018 Perito: DIEGO RIVERA RIVAS

OBSERVACIONES
DIRECCION DE PLANEACION
DE DESARROLLO URBANISTICO
DE OBRAS PUBLICAS

CALIFICACION \$

ARTICULO 40 FRACC. I, A Inciso 1

ARTICULO 40 FRACC. II, A, Inciso 1