

ALINEAMIENTO Y NUMERO OFICIAL



AYUNTAMIENTO
CONSTITUCIONAL
DE IXTLAHUACÁN DE
LOS MEMBRILLOS, JAL.
2012-2015

C. DIRECTOR DE OBRAS PÚBLICAS

0535

PRESENTE:

EL SUSCRITO, PROPIETARIO DEL PREDIO QUE SE INDICA, SOLICITA **ALINEAMIENTO Y NUMERO OFICIAL** PARA EL MISMO PROTESTANDO DE LA VERACIDAD DE LOS DATOS QUE EN SEGUIDA PROPORCIONA

UBICACIÓN		SERVICIOS EXISTENTES	
SECTOR <u>Lomas de Alceguiza</u> <small>NUM. Y NOMBRE</small>	AGUA <u>No</u> <small>SI O NO</small>		
CALLE <u>Rafael Ramirez</u> NUM. <u>502-506</u> <small>518-8-20-22</small>	ALUMBRADO <u>SI</u>		
FRACCIONAMIENTO O ZONA <u>Lomas de Alceguiza</u>	DRENAJE <u>No</u>		
MANZANA <u>28</u> LOTE <u>1</u>	BANQUETA <u>No</u>		
LUGAR PARA CROQUIS QUE DEBE DIBUJARSE CON TINTA	PAVIMENTO <u>Tetaxerica</u>		

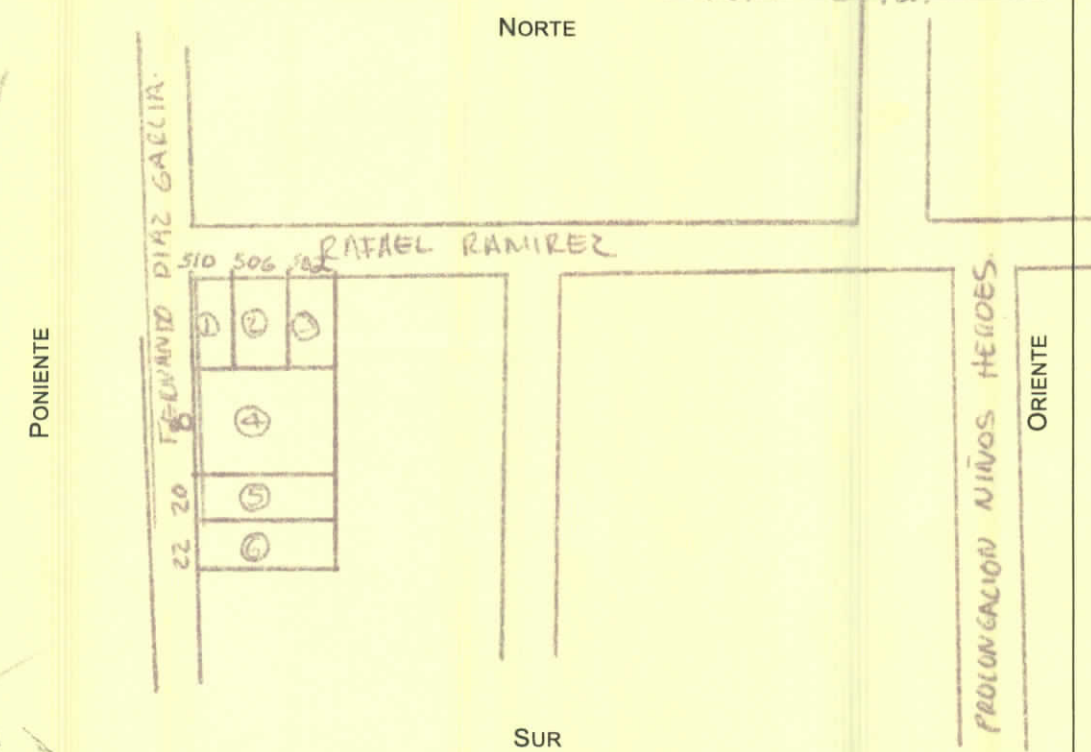

DATOS QUE DEBEN INCLUIRSE EN EL CROQUIS

DIMENSIONES DE TODOS LOS LINDEROS DEL PREDIO, DISTANCIA DEL PREDIO A AMBAS ESQUINAS. CALLES QUE LIMITAN LA MANZANA
(LOCALIZACIÓN DE LA (S) ENTRADAS AL PREDIO)

IXTLAHUACÁN DE LOS MEMBRILLOS, A 18 DE 10 DE 2016
Mra. de Jesusa Raza Domínguez
NOMBRE DEL PROPIETARIO

[Signature]
FIRMA
Q3-4102 54 Sur H 600 T01115
DOMICILIO
[Address]

OBSERVACIONES

CALIFICACION \$ 4,874.76
18/10/2016
2421842
 Recda Original 1º de noviembre 2016
 Mra de Jesusa Raza Domínguez

