

# ALINEAMIENTO Y NUMERO OFICIAL



AYUNTAMIENTO  
CONSTITUCIONAL  
DE IXTLAHUACAN DE  
LOS MEMBRILLOS, JAL.  
2012-2015

C. DIRECTOR DE OBRAS PÚBLICAS

0611

PRESENTE:

EL SUSCRITO, PROPIETARIO DEL PREDIO QUE SE INDICA, SOLICITA **ALINEAMIENTO Y NUMERO OFICIAL** PARA EL MISMO PROTESTANDO DE LA VERACIDAD DE LOS DATOS QUE EN SEGUIDA PROPORCIONA

UBICACIÓN		SERVICIOS EXISTENTES	
SECTOR <u>Aguilillas</u> <small>NUM. Y NOMBRE</small>	AGUA <u>SI</u> <small>SI O NO</small>		
CALLE <u>Guayabos</u> NUM. <u>15, 17, 19</u>	ALUMBRADO <u>SI</u>		
FRACCIONAMIENTO O ZONA <u>El Guayabito</u>	DRENAJE <u>SI</u>		
MANZANA _____ LOTE _____	BANQUETA <u>No</u>		
LUGAR PARA CROQUIS QUE DEBE DIBUJARSE CON TINTA	PAVIMENTO <u>Termosterica</u>		

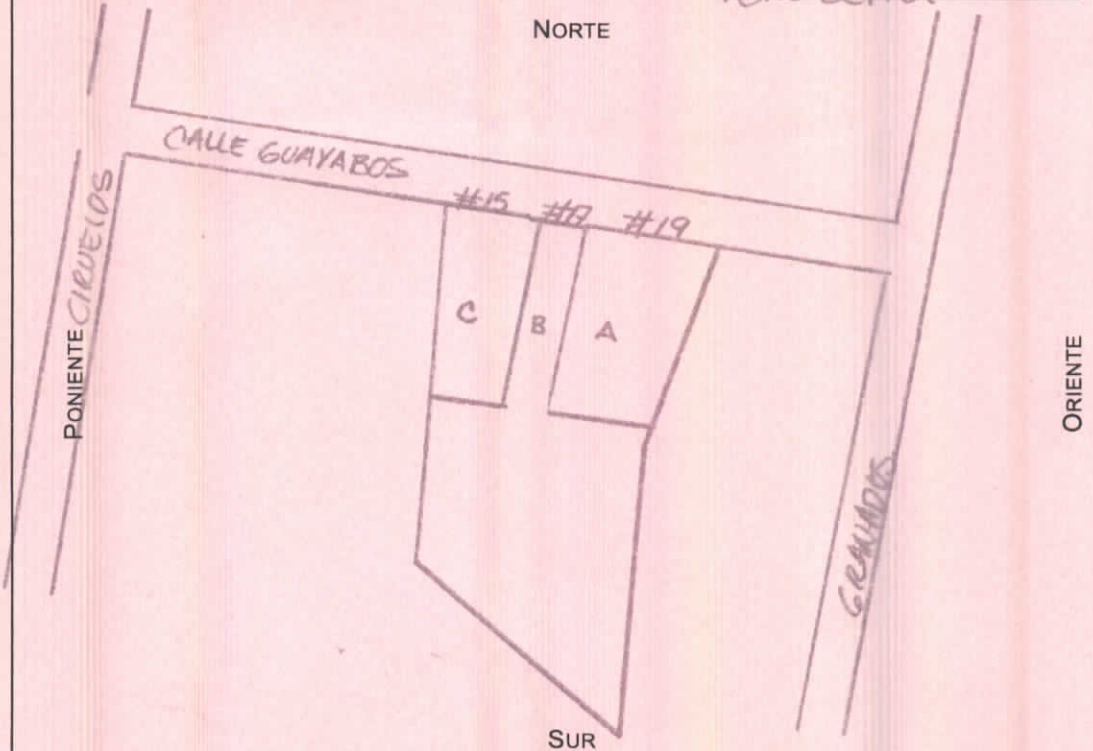

### DATOS QUE DEBEN INCLUIRSE EN EL CROQUIS

DIMENSIONES DE TODOS LOS LINDEROS DEL PREDIO, DISTANCIA DEL PREDIO A AMBAS ESQUINAS. CALLES QUE LIMITAN LA MANZANA  
(LOCALIZACIÓN DE LA(S) ENTRADAS AL PREDIO)

IXTLAHUACÁN DE LOS MEMBRILLOS, A 12 DE 10 DE 2016

ESTADOS UNIDOS MEXICANOS  
GOBIERNO MUNICIPAL DE  
IXTLAHUACÁN DE LOS MEMBRILLOS  
2015-2018  
JEFATURA DE  
DESARROLLO URBANO

OBSERVACIONES

JOSE LUIS R. OJEDA LEÓN  
NOMBRE DEL PROPIETARIO  
[Signature]  
FIRMA  
VALLE DE DIEGA 2531  
DOMICILIO  
S. DEL VALLE ZAPOCAN

CALIFICACION \$ 660.16  
12/10/2016  
2419578

RECIBI ORIGINAL  
MARZO 29/2017  
[Signature]