

ALINEAMIENTO Y NUMERO OFICIAL



AYUNTAMIENTO
CONSTITUCIONAL
DE IXTLAHUACAN DE
LOS MEMBRILLOS, JAL.
2012-2015

C. DIRECTOR DE OBRAS PÚBLICAS

0559

PRESENTE:

EL SUSCRITO, PROPIETARIO DEL PREDIO QUE SE INDICA, SOLICITA **ALINEAMIENTO Y NUMERO OFICIAL** PARA EL MISMO PROTESTANDO DE LA VERACIDAD DE LOS DATOS QUE EN SEGUIDA PROPORCIONA

UBICACIÓN		SERVICIOS EXISTENTES	
SECTOR _____	NUM. Y NOMBRE _____	AGUA _____	SI O NO _____
CALLE <u>SANCHEZ ZEPEDA</u>	NUM. <u>38</u>	ALUMBRADO _____	SI _____
FRACCIONAMIENTO O ZONA <u>LA CAPILLA</u>		DRENAJE _____	SI _____
MANZANA _____	LOTE _____	BANQUETA _____	SI _____
LUGAR PARA CROQUIS QUE DEBE DIBUJARSE CON TINTA _____		PAVIMENTO _____	SI _____

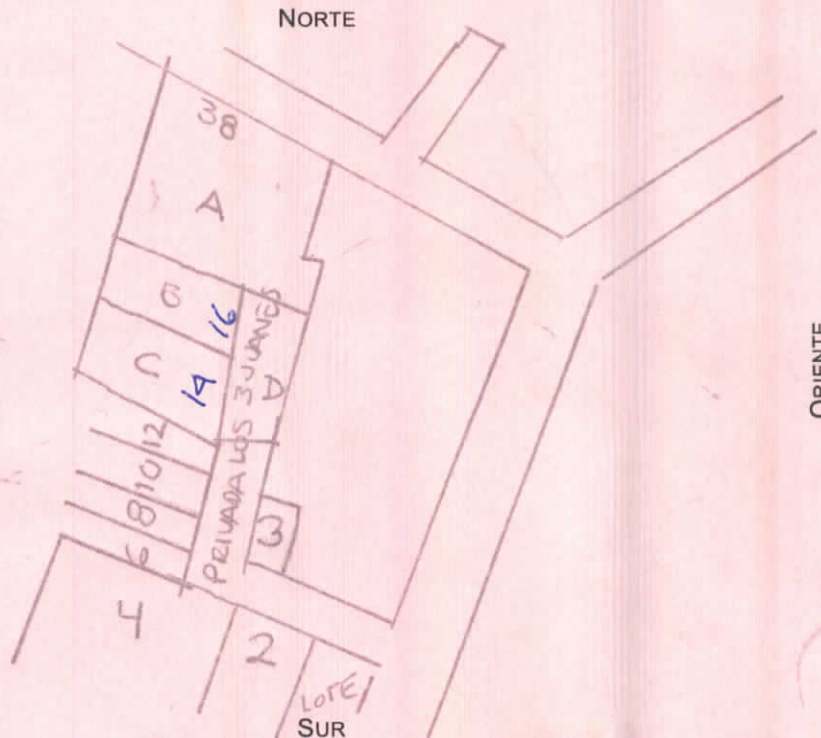

DATOS QUE DEBEN INCLUIRSE EN EL CROQUIS

DIMENSIONES DE TODOS LOS LINDEROS DEL PREDIO, DISTANCIA DEL PREDIO A AMBAS ESQUINAS. CALLES QUE LIMITAN LA MANZANA
(LOCALIZACIÓN DE LA(S) ENTRADAS AL PREDIO

IXTLAHUACÁN DE LOS MEMBRILLOS, A 15 DE DIC. DE 2016

GOBIERNO MUNICIPAL DE
IXTLAHUACÁN DE LOS MEMBRILLOS
2015-2018
OBSERVACIONES
DESAARROLLO URBANO

NOMBRE DEL PROPIETARIO

FIRMA

DOMICILIO

CALIFICACION \$ 1,634.76
Art. 40, I, A, 3
Art. 40, II, A, 3
Art. 82, I, a)

RECIBI

[Handwritten signature]

[Handwritten signature]