

ALINEAMIENTO Y NUMERO OFICIAL



AYUNTAMIENTO
CONSTITUCIONAL
DE IXTLAHUACAN DE
LOS MEMBRILLOS, JAL.
2012-2015

007

C. DIRECTOR DE OBRAS PÚBLICAS

0641

PRESENTE:

EL SUSCRITO, PROPIETARIO DEL PREDIO QUE SE INDICA, SOLICITA **ALINEAMIENTO Y NUMERO OFICIAL** PARA EL MISMO PROTESTANDO DE LA VERACIDAD DE LOS DATOS QUE EN SEGUIDA PROPORCIONA

UBICACIÓN		SERVICIOS EXISTENTES	
SECTOR <u>Ixtlahuacán</u> <small>NUM. Y NOMBRE</small>		AGUA <u>SI</u> <small>SÍ/NO</small>	
CALLE <u>Cuauhutemoc</u>	NUM./SI-A, <u>151-B, 151-C</u>	ALUMBRADO <u>SI</u>	
FRACCIONAMIENTO O ZONA <u>Ixtlahuacán</u>		DRENAJE <u>SI</u>	
MANZANA _____	LOTE _____	BANQUETA <u>SI</u>	
LUGAR PARA CROQUIS QUE DEBE DIBUJARSE CON TINTA		PAVIMENTO <u>SI</u>	

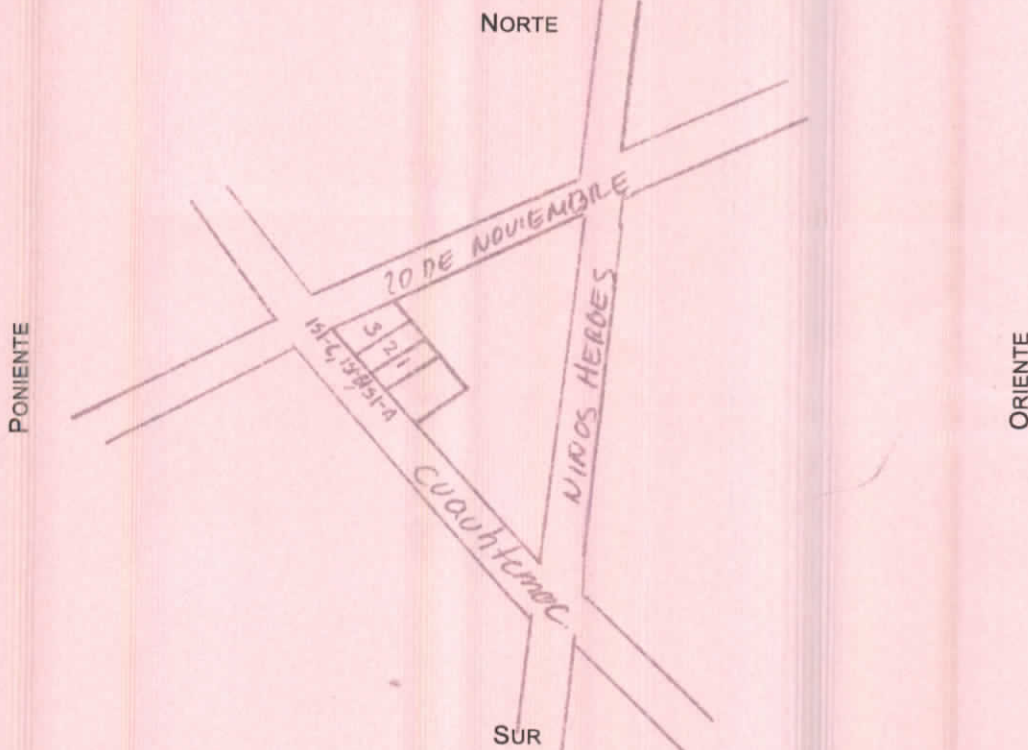

DATOS QUE DEBEN INCLUIRSE EN EL CROQUIS

DIMENSIONES DE TODOS LOS LINDEROS DEL PREDIO, DISTANCIA DEL PREDIO A AMBAS ESQUINAS. CALLES QUE LIMITAN LA MANZANA
LOCALIZACIÓN DE LA (S) ENTRADAS AL PREDIO

IXTLAHUACÁN DE LOS MEMBRILLOS, A _____ DE 08 DE 2017

*Recibí Original
26/08/2012*

OBSERVACIONES



Juan Herrera Gómez
NOMBRE DEL PROPIETARIO

[Signature]
FIRMA

Calle Zaragoza #103
DOMICILIO

GOBIERNO MUNICIPAL DE
IXTLAHUACÁN DE LOS MEMBRILLOS
2015-2018
DIRECCIÓN DE
OBRAS PÚBLICAS

CALIFICACION \$ 612.06
7104/80/92
2447210