

# ALINEAMIENTO Y NUMERO OFICIAL



AYUNTAMIENTO  
CONSTITUCIONAL  
DE IXTLAHUACAN DE  
LOS MEMBRILLOS, JAL.  
2012-2015

C. DIRECTOR DE OBRAS PÚBLICAS

0759

PRESENTE:

EL SUSCRITO, PROPIETARIO DEL PREDIO QUE SE INDICA, SOLICITA **ALINEAMIENTO Y NUMERO OFICIAL** PARA EL MISMO PROTESTANDO DE LA VERACIDAD DE LOS DATOS QUE EN SEGUIDA PROPORCIONA

UBICACIÓN		SERVICIOS EXISTENTES	
SECTOR <u>Ixtlahuacan.</u>	NUM. Y NOMBRE	AGUA <u>SI</u>	SI O NO
CALLE <u>Garcia Herrera</u>	NUM. <u>56, 5A</u>	ALUMBRADO <u>SI</u>	
FRACCIONAMIENTO O ZONA <u>El Fresno</u>		DRENAJE <u>SI</u>	
MANZANA _____	LOTE <u>53</u>	BANQUETA <u>SI</u>	
LUGAR PARA CROQUIS QUE DEBE DIBUJARSE CON TINTA		PAVIMENTO <u>SI</u>	

CALIFICACION \$ 326.42  
6/03/2018  
2617199  
A. 40, 1, A, 1, a  
A. 40 11, A, 1  
A. 1 92.

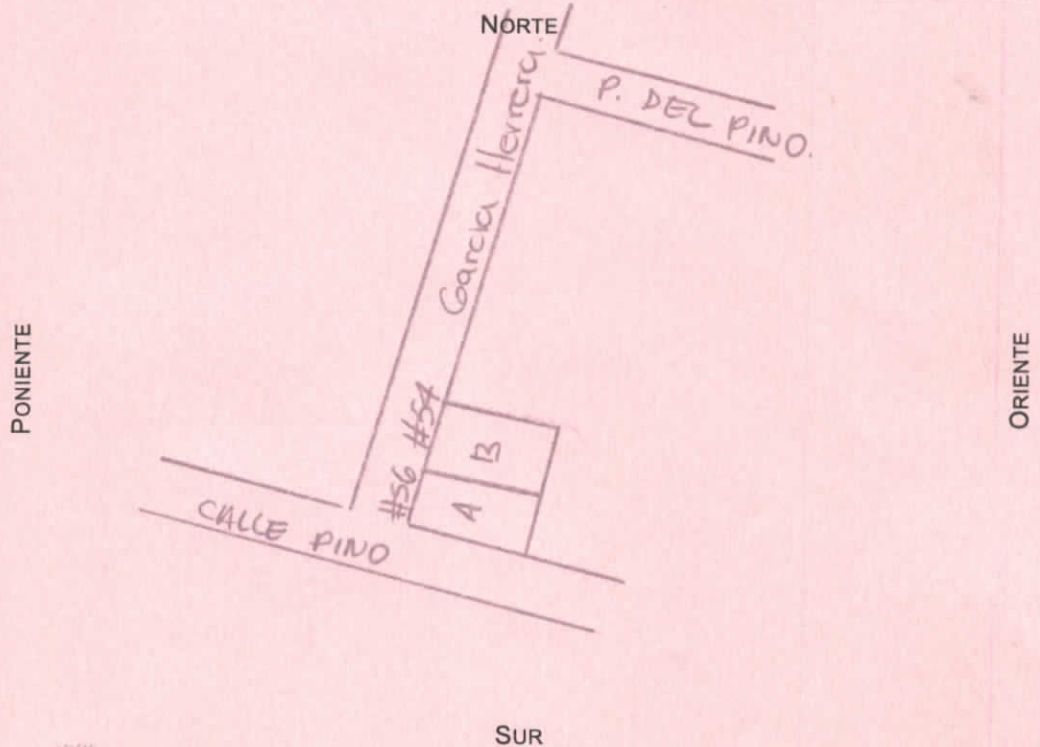

**DATOS QUE DEBEN INCLUIRSE EN EL CROQUIS**

DIMENSIONES DE TODOS LOS LINDEROS DEL PREDIO, DISTANCIA DEL PREDIO A AMBAS ESQUINAS. CALLES QUE LIMITAN LA MANZANA  
(LOCALIZACIÓN DE LA(S) ENTRADAS AL PREDIO

IXTLAHUACÁN DE LOS MEMBRILLOS, A 6 DE 03 DE 2018

GOBIERNO MUNICIPAL DE  
IXTLAHUACÁN DE LOS MEMBRILLOS  
2015-2018

JEFATURA DE  
DESARROLLO URBANO

OBSERVACIONES

*[Handwritten signature]*

NOMBRE DEL PROPIETARIO  
García de Herrera #56  
FIRMA  
García de Herrera #56  
DOMICILIO  
No. 11 Fresno

Recibi  
Antonio Cordero S.