

039

# ALINEAMIENTO Y NUMERO OFICIAL



AYUNTAMIENTO  
CONSTITUCIONAL  
DE IXTLAHUACAN DE  
LOS MEMBRILLOS, JAL.  
2012-2015

C. DIRECTOR DE OBRAS PÚBLICAS

0834

PRESENTE:

EL SUSCRITO, PROPIETARIO DEL PREDIO QUE SE INDICA, SOLICITA **ALINEAMIENTO Y NUMERO OFICIAL** PARA EL MISMO PROTESTANDO DE LA VERACIDAD DE LOS DATOS QUE EN SEGUIDA PROPORCIONA

UBICACIÓN		SERVICIOS EXISTENTES	
SECTOR	ATEQUIZA	AGUA	SI
	NUM. Y NOMBRE		SI O NO
CALLE	HACIENDA ESTANZUELA NUM. 71	ALUMBRADO	SI
	LA FLORIDA	DRENAJE	SI
FRACCIONAMIENTO O ZONA		BANQUETA	SI
MANZANA	12	PAVIMENTO	EMPEDRADO
	LOTE 15		
LUGAR PARA CROQUIS QUE DEBE DIBUJARSE CON TINTA			

CALIFICACION \$ 671.00

ACT. 40, I, A, 1

ACT. 40, II, A, 1

ACT. 92

RECIBO No. 2692213

27/JUN/18

PONIENTE

NORTE

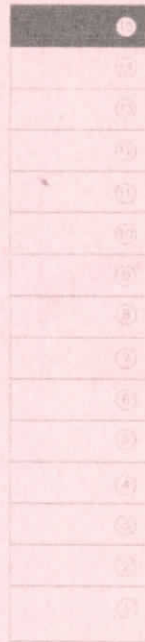

Hacienda Estanzuela

ORIENTE

SUR

### DATOS QUE DEBEN INCLUIRSE EN EL CROQUIS

DIMENSIONES DE TODOS LOS LINDEROS DEL PREDIO, DISTANCIA DEL PREDIO A AMBAS ESQUINAS. CALLES QUE LIMITAN LA MANZANA LOCALIZACIÓN DE LA (S) ENTRADAS AL PREDIO

IXTLAHUACÁN DE LOS MEMBRILLOS, A 27 DE JUNIO DE 2018

GOBIERNO MUNICIPAL DE  
IXTLAHUACÁN DE LOS MEMBRILLOS  
2015-2018

JEFATURA DE  
DESARROLLO URBANO

Perito: **DIÉGO RIVERA RIVAS**

OBSERVACIONES

OPI - 006/2014

CYT Y ASOCIADOS SA DE CV

NOMBRE DEL PROPIETARIO  
**POL DAVID RIVERA RIVAS**

FIRMA  
**Colonias 559, GUAD, JAL.**

DOMICILIO