

ALINEAMIENTO Y NUMERO OFICIAL



AYUNTAMIENTO
CONSTITUCIONAL
DE IXTLAHUACAN DE
LOS MEMBRILLOS, JAL.
2012-2015

C. DIRECTOR DE OBRAS PÚBLICAS

0880

PRESENTE:

EL SUSCRITO, PROPIETARIO DEL PREDIO QUE SE INDICA, SOLICITA **ALINEAMIENTO Y NUMERO OFICIAL** PARA EL MISMO PROTESTANDO DE LA VERACIDAD DE LOS DATOS QUE EN SEGUIDA PROPORCIONA

| UBICACIÓN | | SERVICIOS EXISTENTES | |
|---|---------------------|----------------------|---------------|
| SECTOR _____ | NUM. Y NOMBRE _____ | AGUA <u>SI</u> | SI O NO _____ |
| CALLE <u>PRIVADA AZUCENA</u> | NUM. <u>16</u> | ALUMBRADO <u>SI</u> | _____ |
| FRACCIONAMIENTO O ZONA <u>ATEQUIZA</u> | _____ | DRENAJE <u>SI</u> | _____ |
| MANZANA <u>68</u> | LOTE <u>01</u> | BANQUETA <u>SI</u> | _____ |
| LUGAR PARA CROQUIS QUE DEBE DIBUJARSE CON TINTA _____ | _____ | PAVIMENTO <u>SI</u> | _____ |

NORTE

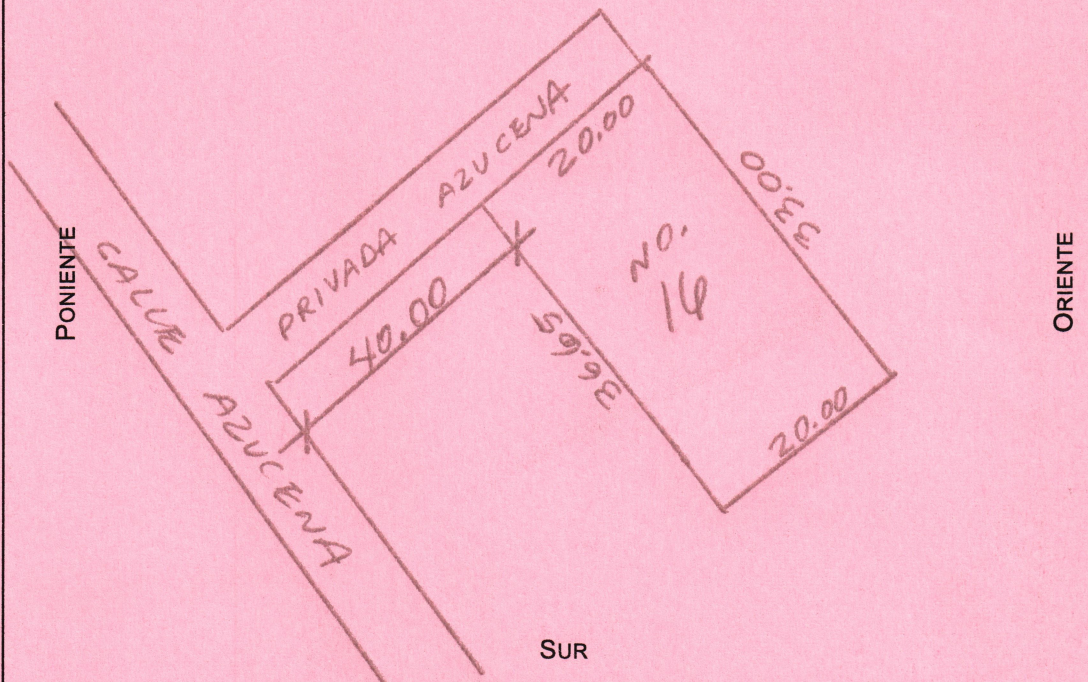

DATOS QUE DEBEN INCLUIRSE EN EL CROQUIS

DIMENSIONES DE TODOS LOS LINDEROS DEL PREDIO, DISTANCIA DEL PREDIO A AMBAS ESQUINAS. CALLES QUE LIMITAN LA MANZANA
) LOCALIZACIÓN DE LA(S) ENTRADAS AL PREDIO

IXTLAHUACÁN DE LOS MEMBRILLOS, A 08 DE NOV. DE 2018

GOBIERNO MUNICIPAL
IXTLAHUACÁN DE LOS MEMBRILLOS
2016-2021 OS

DIRECCION DE
DESARROLLO
URBANO

OBSERVACIONES

MANUEL LOPEZ GOMAR
NOMBRE DEL PROPIETARIO

Manuel Lopez Gomar
FIRMA

PRIV. AZUCENA NO. 16
DOMICILIO

ATEQUIZA

RECIBO No. 2756277
CALIFICACION \$ 287.63
ART. 40-I-A1
ART. 40-II-A1
ART. 92-Ia.

Recibi 8 de Nov 1818
por Manuel Lopez Gomar