

ALINEAMIENTO Y NUMERO OFICIAL



AYUNTAMIENTO CONSTITUCIONAL DE IXTLAHUACAN DE LOS MEMBRILLOS, JAL. 2012-2015

C. DIRECTOR DE OBRAS PÚBLICAS

0910

PRESENTE:

EL SUSCRITO, PROPIETARIO DEL PREDIO QUE SE INDICA, SOLICITA **ALINEAMIENTO Y NUMERO OFICIAL** PARA EL MISMO PROTESTANDO DE LA VERACIDAD DE LOS DATOS QUE EN SEGUIDA PROPORCIONA

UBICACIÓN		SERVICIOS EXISTENTES	
SECTOR _____	NUM. Y NOMBRE _____	AGUA _____	SI O NO _____
CALLE <u>LOMA ANCHA</u>	NUM. <u>34</u>	ALUMBRADO _____	_____
FRACCIONAMIENTO O ZONA <u>IXTLAHUACAN DE LOS MEMBRILLOS</u>	_____	DRENAJE _____	_____
MANZANA <u>IV</u>	LOTE <u>9</u>	BANQUETA _____	_____
LUGAR PARA CROQUIS QUE DEBE DIBUJARSE CON TINTA _____	_____	PAVIMENTO <u>EMPEDRADO</u>	_____

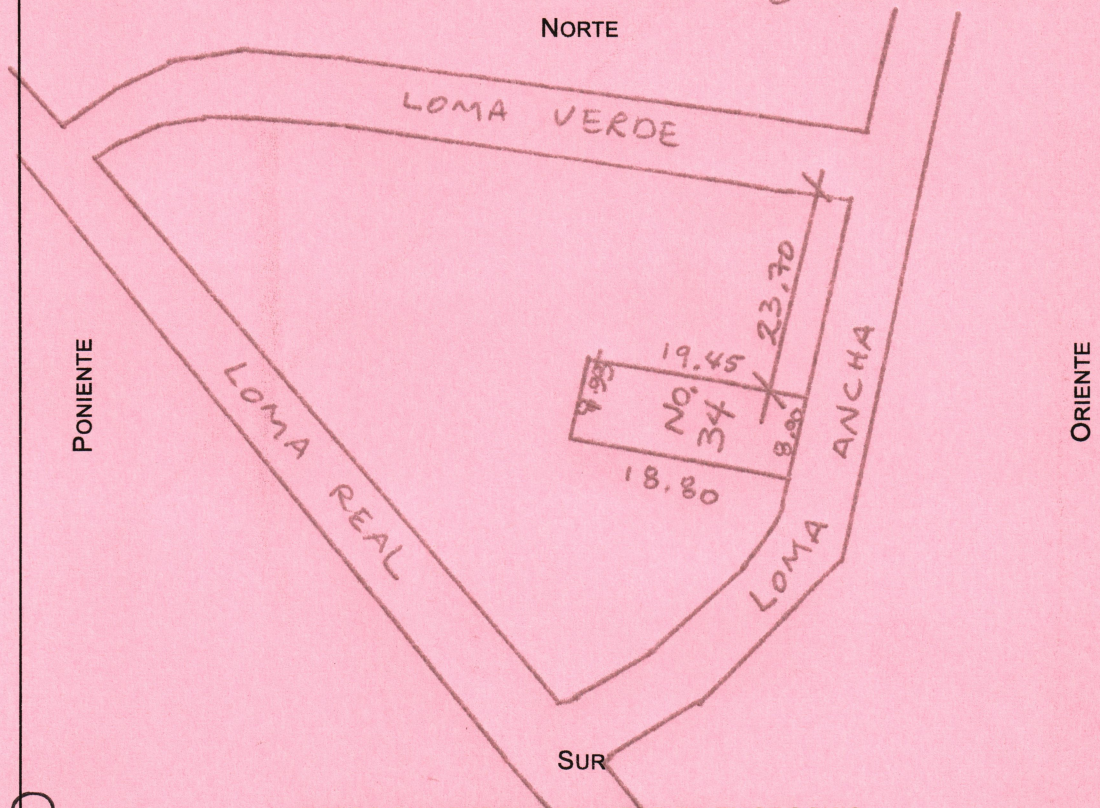

DATOS QUE DEBEN INCLUIRSE EN EL CROQUIS

DIMENSIONES DE TODOS LOS LINDEROS DEL PREDIO, DISTANCIA DEL PREDIO A AMBAS ESQUINAS. CALLES QUE LIMITAN LA MANZANA LOCALIZACIÓN DE LA (S) ENTRADAS AL PREDIO

IXTLAHUACÁN DE LOS MEMBRILLOS, A 28 DE DIC. DE 2018

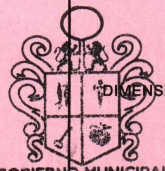

GOBIERNO MUNICIPAL IXTLAHUACÁN DE LOS MEMBRILLOS 2018-2021 DIRECCIÓN DE DESARROLLO URBANO

J. JOSE TORRES BARRERA
NOMBRE DEL PROPIETARIO

[Signature]
FIRMA

LOMA ANCHA No. 34
DOMICILIO
IXTLA HUACAN,

OBSERVACIONES

[Signature]

RECIBO NO. 2757282
CALIFICACION \$ 158.03

ART. 40-I-A1
ART. 40-II-A1
ART. 92-I-a

[Signature]
02/01/2019