

ALINEAMIENTO Y NUMERO OFICIAL



AYUNTAMIENTO CONSTITUCIONAL DE IXTLAHUACAN DE LOS MEMBRILLOS, JAL. 2012-2015

C. DIRECTOR DE OBRAS PÚBLICAS

0911

PRESENTE:

EL SUSCRITO, PROPIETARIO DEL PREDIO QUE SE INDICA, SOLICITA **ALINEAMIENTO Y NUMERO OFICIAL** PARA EL MISMO PROTESTANDO DE LA VERACIDAD DE LOS DATOS QUE EN SEGUIDA PROPORCIONA

UBICACIÓN		SERVICIOS EXISTENTES	
SECTOR _____	NUM. Y NOMBRE _____	AGUA <u>NO</u>	SI O NO _____
CALLE <u>AV. LAGO SANTA ROSA</u>	NUM. <u>4</u>	ALUMBRADO <u>SI</u>	_____
FRACCIONAMIENTO O ZONA <u>HACIENDAS DEL LAGO</u>	_____	DRENAJE <u>NO</u>	_____
MANZANA <u>Q1</u>	LOTE <u>23</u>	BANQUETA <u>SI</u>	_____
LUGAR PARA CROQUIS QUE DEBE DIBUJARSE CON TINTA _____	_____	PAVIMENTO <u>SI</u>	_____

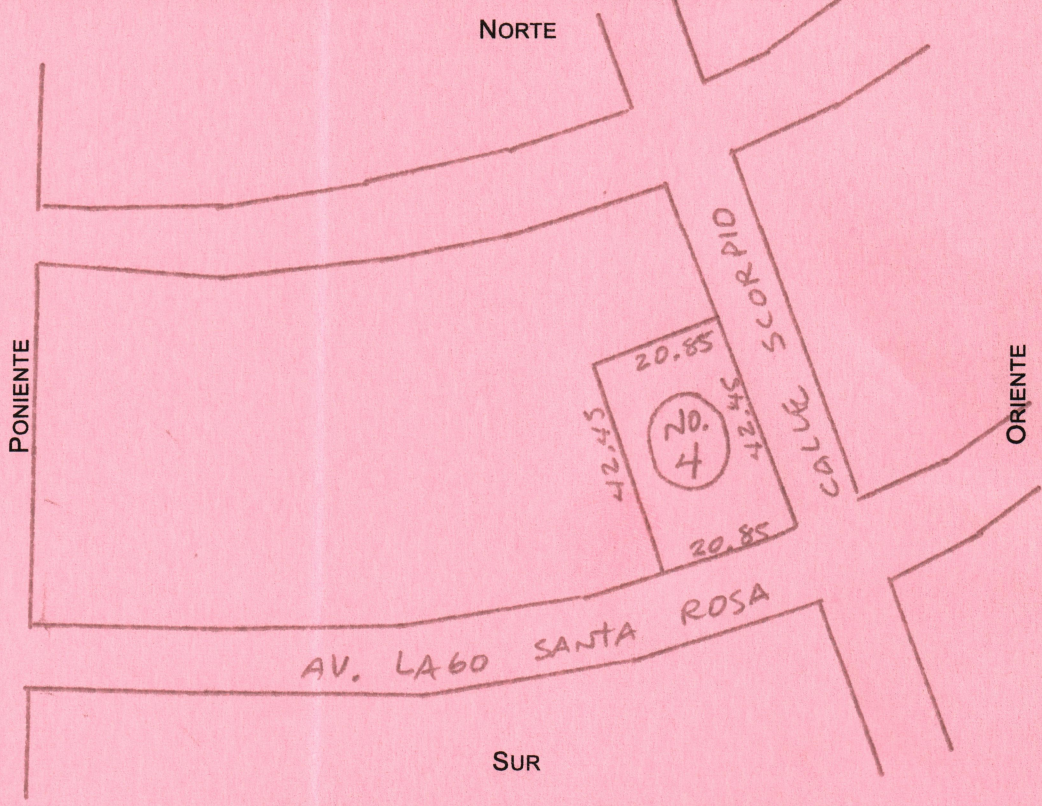

DATOS QUE DEBEN INCLUIRSE EN EL CROQUIS

DIMENSIONES DE TODOS LOS LINDEROS DEL PREDIO, DISTANCIA DEL PREDIO A AMBAS ESQUINAS. CALLES QUE LIMITAN LA MANZANA LOCALIZACIÓN DE LA (S) ENTRADAS AL PREDIO

IXTLAHUACÁN DE LOS MEMBRILLOS, A 18 DE DIC. DE 2018

ENRIQUE GONZALEZ CONTRERAS
NOMBRE DEL PROPIETARIO

[Signature]
FIRMA

FALSAV 57 TONALA
DOMICILIO

OBSERVACIONES

[Signature]

Recibo no. 2757155
CALIFICACION \$ 2,103.72
ART. 40-I-A2a
ART. 40-II-A2a
ART. 92-I-a

AV. LAGO SANTA ROSA NO. 4, FRACC. HACIENDAS DEL LAGO

Recibi Original 18/12/18.

