

Municipio Ixtlahuacán de los Membrillos
ESTADO ANALÍTICO DE INGRESOS POR FUENTE DE FINANCIAMIENTO
DEL 01 DE ENERO AL 31 DE DICIEMBRE DE 2017

Estado Analítico de Ingresos por Fuente de Financiamiento	Ingreso					Diferencia
	Estimado 1	Ampliaciones y Reducciones 2	Modificado 3= (1 + 2)	Devengado 4	Recaudado 5	
Ingresos del Gobierno						
Impuestos	\$ 105,752,027.00	\$ 25,343,536.13	\$ 131,095,563.13	\$ 131,095,563.13	\$ 131,095,563.13	\$ 25,343,536.13
Contribuciones de Mejoras	\$ 19,491,697.00	\$ -	\$ 18,486,697.21	\$ 18,486,697.21	\$ 18,486,697.21	\$ -
Derechos	\$ -	\$ -	\$ -	\$ -	\$ -	\$ -
Productos	\$ 5,131,431.00	\$ 958,649.28	\$ 6,090,080.28	\$ 6,090,080.28	\$ 6,090,080.28	\$ 958,649.28
Corriente	\$ 364,100.00	\$ -	\$ 317,720.31	\$ 317,720.31	\$ 317,720.31	\$ -
Capital	\$ -	\$ -	\$ -	\$ -	\$ -	\$ -
Aprovechamientos	\$ 638,800.00	\$ 5,414,636.23	\$ 6,053,436.23	\$ 6,053,436.23	\$ 6,053,436.23	\$ 5,414,636.23
Capital	\$ 638,800.00	\$ 5,414,636.23	\$ 6,053,436.23	\$ 6,053,436.23	\$ 6,053,436.23	\$ 5,414,636.23
Participaciones y Aportaciones	\$ 80,125,999.00	\$ -	\$ 100,147,629.10	\$ 100,147,629.10	\$ 100,147,629.10	\$ 20,021,630.10
Transferencias, Asignaciones, Subsidios y Otras Ayudas	\$ -	\$ -	\$ -	\$ -	\$ -	\$ -
Ingresos de Organismos y Empresas	\$ -	\$ -	\$ -	\$ -	\$ -	\$ -
Cuotas y Aportaciones de Seguridad Social	\$ -	\$ -	\$ -	\$ -	\$ -	\$ -
Ingresos por Ventas de Bienes y Servicios	\$ -	\$ -	\$ -	\$ -	\$ -	\$ -
Transferencias, Asignaciones, Subsidios y Otras Ayudas	\$ -	\$ -	\$ -	\$ -	\$ -	\$ -
Ingresos derivados de financiamiento	\$ -	\$ -	\$ -	\$ -	\$ -	\$ -
Ingresos Derivados de Financiamientos	\$ -	\$ -	\$ -	\$ -	\$ -	\$ -
Total	\$ 105,752,027.00	\$ 25,350,335.85	\$ 131,102,362.85	\$ 131,102,362.85	\$ 131,102,362.85	\$ 25,350,335.85

Los ingresos excedentes se presentan para efectos de cumplimiento de la Ley General de Contabilidad Gubernamental y el importe reflejado debe ser siempre mayor a cero.

DR. EDUARDO CERVANTES AGUILAR
PRESIDENTE MUNICIPAL

ENCARGADO DE LA HACIENDA MUNICIPAL
C.A.E. GUILLERMO RAMÍREZ HERNÁNDEZ

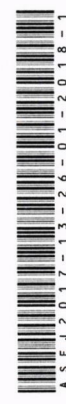

GOBIERNO MUNICIPAL DE
ATLHUACÁN DE LOS MEMBRILLO
2015-2018
HACIENDA PÚBLICA
MUNICIPAL

PRESIDENCIA MUNICIPAL