

Objeto

Establecer la estructura y contenido de la información adicional para la presentación del Proyecto del Presupuesto de Egresos, para que la información financiera que generen y publiquen los entes obligados, sea con base en estructuras y formatos armonizados

Informe de Situación Hacendaria Egresos - 2017

Municipio: IXTLAHUACAN DE LOS MEMBRILLOS, JALISCO

CONCEPTOS		EJERCICIO 2016	ESTIMACIÓN 2017	VARIACIÓN 2016 - 2017
E G R E S O S				
1000	SERVICIOS PERSONALES	\$ 38,881,442	\$ 37,377,142	-4%
1100	Remuneraciones al Personal de Carácter Permanente	\$ 19,395,544	\$ 19,030,043	-2%
1200	Remuneraciones al Personal de Carácter Transitorio	\$ 13,216,574	\$ 10,941,687	-17%
1300	Remuneraciones Adicionales Especiales	\$ 5,191,584	\$ 4,555,412	-12%
1400	Seguridad Social	\$ -	\$ -	#¡DIV/0!
1500	Otras Prestaciones Sociales y Económicas	\$ 1,077,740	\$ 1,500,000	39%
1600	Previsiones	\$ -	\$ 1,350,000	#¡DIV/0!
1700	Pago Estímulos a Servidores Públicos	\$ -	\$ -	#¡DIV/0!
2000	MATERIALES Y SUMINISTROS	\$ 16,817,793	\$ 17,104,800	2%
2100	Materiales de Administración, Emisión de Documentos y Artículos Oficiales	\$ 1,062,055	\$ 979,800	-8%
2200	Alimentos y Autensilios	\$ 536,136	\$ 715,000	33%
2300	Materias Primas y Materiales de Producción y Comercialización	\$ 56,375	\$ -	-100%
2400	Materiales y Artículos de Construcción y de Reparación	\$ 3,125,718	\$ 3,987,000	28%
2500	Productos Químicos, Farmacéuticos y de Laboratorio	\$ 1,229,000	\$ 1,590,400	29%
2600	Combustibles, Lubricantes y Aditivos	\$ 9,264,315	\$ 8,350,000	-10%
2700	Vestuario, Blancos, Prendas de Protección y Artículos Deportivos	\$ 70,234	\$ 173,400	147%
2800	Materiales y Suministros de Seguridad	\$ -	\$ -	#¡DIV/0!
2900	Herramientas, Refacciones y Accesorios Menores	\$ 1,473,960	\$ 1,309,200	-11%
3000	SERVICIOS GENERALES	\$ 38,037,707	\$ 22,514,481	-41%
3100	Servicios Básicos	\$ 22,119,393	\$ 10,768,200	-51%
3200	Servicios de Arrendamiento	\$ 790,381	\$ 750,000	-5%
3300	Servicios Profesionales, Científicos, Técnicos y Otros Servicios	\$ 112,365	\$ 415,000	269%
3400	Servicios Financieros, Bancarios y Comerciales	\$ 251,428	\$ 440,000	75%
3500	Servicios de Instalación, Reparación, Mantenimiento y Conservación	\$ 10,600,053	\$ 7,396,281	-30%
3600	Servicios de Comunicación Social y Publicidad	\$ 370,743	\$ 300,000	-19%
3700	Servicios de Traslado y Viáticos	\$ 57,558	\$ 50,000	-13%
3800	Servicios Oficiales	\$ 3,617,807	\$ 2,250,000	-38%
3900	Otros Servicios Generales	\$ 117,979	\$ 145,000	23%
4000	TRANSFERENCIAS, ASIGNACIONES, SUBSIDIOS Y OTRAS AYUDAS	\$ 7,053,945	\$ 13,585,000	93%
4100	Transferencias internas y Asignaciones al Sector Público	\$ 39,243	\$ 15,000	-62%
4200	Transferencias al Resto del Sector Público	\$ 3,713,693	\$ 10,290,000	177%
4300	Subsidios y Subvenciones	\$ -	\$ -	#¡DIV/0!
4400	Ayudas Sociales	\$ 3,018,154	\$ 2,800,000	-7%
4500	Pensiones y Jubilaciones	\$ 282,855	\$ 480,000	70%
4600	Transferencias a Fideicomisos, Mandatos y Análogos	\$ -	\$ -	#¡DIV/0!
4700	Transferencias a la Seguridad Social	\$ -	\$ -	#¡DIV/0!
4800	Donativos	\$ -	\$ -	#¡DIV/0!
4900	Transferencias al Exterior	\$ -	\$ -	#¡DIV/0!
5000	BIENES MUEBLES, INMUEBLES E INTANGIBLES	\$ 2,750,446	\$ 2,850,001	4%
5100	Mobiliario y Equipo de Administración	\$ 272,000	\$ -	-100%
5200	Mobiliario y Equipo Educativo y Recreativo	\$ 171,871	\$ 150,000	-13%
5300	Equipo e Instrumental Médico y de Laboratorio	\$ -	\$ -	#¡DIV/0!
5400	Vehículos y Equipo de Transporte	\$ 1,790,000	\$ 2,400,000	34%
5500	Equipo de Defensa y Seguridad	\$ -	\$ 150,000	#¡DIV/0!
5600	Maquinaria, Otros Equipos y Herramientas	\$ 474,105	\$ 150,000	-68%
5700	Activos Biológicos	\$ -	\$ -	#¡DIV/0!
5800	Bienes Inmuebles	\$ -	\$ 1	#¡DIV/0!
5900	Activos Intangibles	\$ 42,470	\$ -	-100%
6000	INVERSIÓN PÚBLICA	\$ 18,770,038	\$ 4,400,000	-77%
6100	Obra Pública en Bienes de Dominio Público	\$ 18,770,038	\$ 4,400,000	-77%
6200	Obra Pública en Bienes de Dominio Propios	\$ -	\$ -	#¡DIV/0!
6300	Proyectos Productivos y Acciones de Fomento	\$ -	\$ -	#¡DIV/0!
7000	INVERSIONES FINANCIERAS Y OTRAS PROVISIONES	\$ -	\$ -	#¡DIV/0!
7100	Inversiones para el Fomento de Actividades Productivas	\$ -	\$ -	#¡DIV/0!
7200	Acciones y Participaciones de Capital	\$ -	\$ -	#¡DIV/0!
7300	Compra de Títulos y Valores	\$ -	\$ -	#¡DIV/0!
7400	Concesión de Préstamos	\$ -	\$ -	#¡DIV/0!
7500	Inversiones en Fideicomisos, Mandatos y Otros Análogos	\$ -	\$ -	#¡DIV/0!
7600	Otras Inversiones Financieras	\$ -	\$ -	#¡DIV/0!
7900	Provisiones para Contingencias y Otras Erogaciones Especiales	\$ -	\$ -	#¡DIV/0!

Informe de Situación Hacendaria Egresos - 2017

Municipio: IXTLAHUACAN DE LOS MEMBRILLOS, JALISCO

8000	PARTICIPACIONES Y APORTACIONES	\$	-	\$	-	#¡DIV/0!
9000	DEUDA PÚBLICA	\$	7,301,785	\$	7,920,605	8%
9100	Amortización de la Deuda Pública	\$	4,620,452	\$	5,120,605	11%
9200	Intereses de la Deuda Pública	\$	2,681,333	\$	2,800,000	4%
9300	Comisiones de la Deuda Pública	\$	-	\$	-	#¡DIV/0!
9400	Gastos de la Deuda Pública	\$	-	\$	-	#¡DIV/0!
9500	Costo por Coberturas	\$	-	\$	-	#¡DIV/0!
9600	Apoyos Financieros	\$	-	\$	-	#¡DIV/0!
9900	Adeudos de Ejercicios Fiscales Anteriores (ADEFAS)	\$	-	\$	-	#¡DIV/0!
TOTAL DE EGRESOS		\$	129,613,156	\$	105,752,029	-18.41%

CLASIFICACIÓN POR TIPO DE GASTO (CTG)

TG	DESCRIPCIÓN	ESTIMACIÓN	%
1	GASTO CORRIENTE	90,101,423	85.20%
2	GASTO DE CAPITAL	7,250,001	6.86%
3	AMORTIZACIÓN DE LA DEUDA Y DISMINUCIÓN DE PASIVOS	7,920,605	7.49%
4	PENSIONES Y JUBILACIONES	480,000	0.00453892
5	PARTICIPACIONES	0	0
SUMA		105,752,029	100.00%

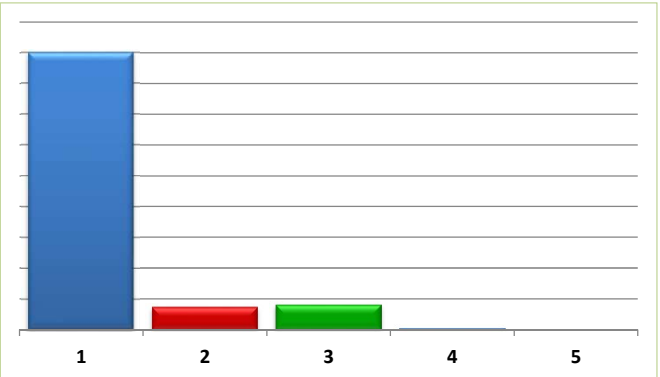

CLASIFICACIÓN POR FUENTE DE FINANCIAMIENTO (CFF)

FF	DESCRIPCIÓN	ESTIMACIÓN	%
100	RECURSOS FISCALES	-	0.00%
200	FINANCIAMIENTOS INTERNOS	-	0.00%
400	INGRESOS PROPIOS	25,626,028	24.23%
500	RECURSOS FEDERALES	77,065,000	72.87%
600	RECURSOS ESTATALES	3,061,000	2.89%
700	OTROS RECURSOS	-	0.00%
SUMA		105,752,028	100.00%

