

Municipio Ixtlahuacán de los Membrillos  
**ESTADO ANALÍTICO DEL EJERCICIO DEL PRESUPUESTO DE EGRESOS**  
**CLASIFICACIÓN FUNCIONAL (FINALIDAD Y FUNCIÓN)**  
**DEL 1 DE ENERO AL 31 DE DICIEMBRE DE 2017**

| Concepto  | Egresos            |                                     |                             |                    |                    | Subejercicio<br>6 = ( 3 - 4 ) |
|---|--------------------|-------------------------------------|-----------------------------|--------------------|--------------------|-------------------------------|
|   | Aprobado<br>1      | Ampliaciones/<br>(Reducciones)<br>2 | Modificado<br>3 = ( 1 + 2 ) | Devengado<br>4     | Pagado<br>5        |                               |
| <b>Gobierno</b>   | \$ 49,103,439.00   | \$ 44,355,613.53                    | \$ 93,459,052.53            | \$ 86,906,818.15   | \$ 86,906,818.15   | \$ 6,552,234.38               |
| Legislación   | \$ -               | \$ -                                | \$ -                        | \$ -               | \$ -               | \$ -                          |
| Justicia  | \$ -               | \$ -                                | \$ -                        | \$ -               | \$ -               | \$ -                          |
| Coordinación de la Policía de Gobierno  | \$ 19,042,744.00   | \$ 2,483,610.00                     | \$ 21,526,354.00            | \$ 21,526,354.00   | \$ 21,526,354.00   | \$ -                          |
| Relaciones Exteriores   | \$ -               | \$ -                                | \$ -                        | \$ -               | \$ -               | \$ -                          |
| Asuntos Financieros y Hacendarios   | \$ 21,324,136.00   | \$ 1,328,229.00                     | \$ 22,652,365.00            | \$ 22,652,365.00   | \$ 22,652,365.00   | \$ -                          |
| Seguridad Nacional  | \$ 8,736,559.00    | \$ -                                | \$ 8,736,559.00             | \$ -               | \$ -               | \$ -                          |
| Asuntos de Orden Público y de Seguridad Interior  | \$ -               | \$ 10,523,652.00                    | \$ 10,523,652.00            | \$ 10,523,652.00   | \$ 10,523,652.00   | \$ -                          |
| Otros Servicios Generales   | \$ -               | \$ 38,756,681.53                    | \$ 38,756,681.53            | \$ 32,204,447.15   | \$ 32,204,447.15   | \$ 6,552,234.38               |
| <b>Desarrollo Social</b>  | \$ 42,903,396.00   | \$ 16,963,481.30                    | \$ 25,939,914.70            | \$ 25,939,914.70   | \$ 25,939,914.70   | \$ -                          |
| Protección Ambiental  | \$ -               | \$ -                                | \$ -                        | \$ -               | \$ -               | \$ -                          |
| Vivienda y Servicios a la Comunidad   | \$ 36,183,498.00   | \$ 31,730,969.05                    | \$ 4,452,528.95             | \$ 4,452,528.95    | \$ 4,452,528.95    | \$ -                          |
| Salud   | \$ -               | \$ -                                | \$ -                        | \$ -               | \$ -               | \$ -                          |
| Recreación, Cultura y Otras Manifestaciones Sociales  | \$ 1,854,536.00    | \$ 3,126,284.82                     | \$ 4,980,820.82             | \$ 4,980,820.82    | \$ 4,980,820.82    | \$ -                          |
| Educación   | \$ -               | \$ -                                | \$ -                        | \$ -               | \$ -               | \$ -                          |
| Protección Social   | \$ -               | \$ -                                | \$ -                        | \$ -               | \$ -               | \$ -                          |
| Otros Asuntos Sociales  | \$ 4,865,362.00    | \$ 11,641,202.93                    | \$ 16,506,564.93            | \$ 16,506,564.93   | \$ 16,506,564.93   | \$ -                          |
| <b>Desarrollo Económico</b>   | \$ 3,605,192.00    | \$ 1,991,216.00                     | \$ 1,613,976.00             | \$ 1,613,976.00    | \$ 1,613,976.00    | \$ -                          |
| Asuntos Económicos, Comerciales y Laborales en General  | \$ 1,361,598.00    | \$ 1,105,246.00                     | \$ 256,352.00               | \$ 256,352.00      | \$ 256,352.00      | \$ -                          |
| Agropecuaria, Silvicultura, Pesca y Caza  | \$ -               | \$ -                                | \$ -                        | \$ -               | \$ -               | \$ -                          |
| Combustibles y Energía  | \$ -               | \$ -                                | \$ -                        | \$ -               | \$ -               | \$ -                          |
| Minería, Manufacturas y Construcción  | \$ -               | \$ -                                | \$ -                        | \$ -               | \$ -               | \$ -                          |
| Transporte  | \$ -               | \$ -                                | \$ -                        | \$ -               | \$ -               | \$ -                          |
| Comunicaciones  | \$ 1,640,882.00    | \$ 988,521.00                       | \$ 652,361.00               | \$ 652,361.00      | \$ 652,361.00      | \$ -                          |
| Turismo   | \$ -               | \$ -                                | \$ -                        | \$ -               | \$ -               | \$ -                          |
| Ciencia, Tecnología e Innovación  | \$ 602,712.00      | \$ 102,551.00                       | \$ 705,263.00               | \$ 705,263.00      | \$ 705,263.00      | \$ -                          |
| Otras Industrias y Otros Asuntos Económicos   | \$ -               | \$ -                                | \$ -                        | \$ -               | \$ -               | \$ -                          |
| <b>Otros no Clasificados en Funciones Anteriores</b>  | \$ 10,140,000.00   | \$ 1,709,435.98                     | \$ 11,849,435.98            | \$ 11,849,435.98   | \$ 11,849,435.98   | \$ -                          |
| Transacciones de la Deuda Pública / Costo Financiero de la Deuda                              | \$ -               | \$ -                                | \$ -                        | \$ -               | \$ -               | \$ -                          |
| Transferencias, Participaciones y Aportaciones entre Diferentes Niveles y Ordenes de Gobierno | \$ 10,140,000.00   | \$ 1,709,435.98                     | \$ 11,849,435.98            | \$ 11,849,435.98   | \$ 11,849,435.98   | \$ -                          |
| Saneamiento del Sistema Financiero  | \$ -               | \$ -                                | \$ -                        | \$ -               | \$ -               | \$ -                          |
| Adeudos de Ejercicios Fiscales Anteriores   | \$ -               | \$ -                                | \$ -                        | \$ -               | \$ -               | \$ -                          |
| <b>Total del Gasto</b>  | <b>105,752,027</b> | <b>27,110,352</b>                   | <b>132,862,379</b>          | <b>126,310,145</b> | <b>126,310,145</b> | <b>6,552,234</b>              |

DR. EDUARDO CERVANTES AGUILAR  
 PRESIDENTE MUNICIPAL

L.A. GUILLERMO RAMÍREZ HERNÁNDEZ  
 ENCARGADO DE LA HACIENDA MUNICIPAL

Bajo protesta de decir verdad declaramos que los Estados Financieros y sus Notas son razonablemente correctos y responsabilidad del emisor.



ESTADOS UNIDOS MEXICANOS  
 GOBIERNO MUNICIPAL DE  
 IXTLAHUACÁN DE LOS MEMBRILLOS  
 2015-2018  
**PRESIDENCIA MUNICIPAL**

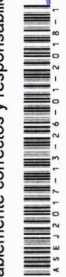

GOBIERNO MUNICIPAL DE  
 IXTLAHUACÁN DE LOS MEMBRILLOS  
 2015-2018  
**HACIENDA PÚBLICA  
 MUNICIPAL**